

ПОСТАНОВЛЕНИЕ

31.10.2018

№ 216

с. Зырянское

Об утверждении схемы размещения нестационарных торговых объектов на территории Зырянского сельского поселения

В соответствии со статьей 10 Федерального закона от 28 декабря 2009 года № 381-ФЗ «Об основах государственного регулирования торговой деятельности в Российской Федерации», статьей 14 Федерального закона от 6 октября 2003 года N 131-ФЗ "Об общих принципах организации местного самоуправления в Российской Федерации", постановлением Администрации Томской области от 09.07.2010 N 135а "О порядке разработки и утверждения органами местного самоуправления муниципальных образований Томской области схем размещения нестационарных торговых объектов", на основании Устава Зырянского сельского поселения, в целях упорядочивания размещения нестационарных торговых объектов на территории муниципального образования «Зырянское сельское поселение», а также повышения эффективности использования муниципальной собственности

ПОСТАНОВЛЯЮ:

1. Утвердить схему размещения нестационарных торговых объектов на территории муниципального образования «Зырянское сельское поселение», состоящую из:

[плана](#)-схемы мест нахождения и [перечня](#) нестационарных торговых объектов, время функционирования которых имеет круглогодичный характер, согласно приложению к настоящему постановлению.

2. Опубликовать настоящее постановление в информационном бюллетене Зырянского сельского поселения и разместить его на сайте Администрации Зырянского сельского поселения.

3. Направить утвержденную [схему](#) размещения нестационарных торговых объектов на территории муниципального образования «Зырянское сельское поселение» в течение 5 дней в Департамент потребительского рынка Администрации Томской области;

4. Контроль за исполнением настоящего постановления оставляю за собой.

Глава Зырянского сельского поселения

В.С. Ефремов

ПЕРЕЧЕНЬ НЕСТАЦИОНАРНЫХ ТОРГОВЫХ ОБЪЕКТОВ, ВРЕМЯ  
ФУНКЦИОНИРОВАНИЯ КОТОРЫХ ИМЕЕТ КРУГЛОГОДИЧНЫЙ ХАРАКТЕР,  
НА ТЕРРИТОРИИ МУНИЦИПАЛЬНОГО ОБРАЗОВАНИЯ " ЗЫРЯНСКОЕ СЕЛЬСКОЕ ПОСЕЛЕНИЕ"

№ на схеме	Местоположение	Населенный пункт/окр. населенного пункта	Тип нестациона рного торгового объекта	Количество торговых мест применительно к нестационарным торговым объектам, предполагающим продажу товаров только с использованием лотка, палатки, торгового автомата, передвижных средств торговли	Площа дь нестац ионарн ого торгово го объекта , кв. м	Площадь территории, необходимо й для размещения нестационар ного торгового объекта, кв. м	Место размещения нестационарного торгового объекта на з/у, в зданиях, строениях, сооружениях, находящихся в государственной или муниципальной собственности	Ассорти мент товаров	Пери од разм ещен ия	Нестационар ный торговый объект, используемый только субъектами малого или среднего предпринимате льства и владельцами лпх	Примечание
1	2	3	4	5	6	7	8	9	10	11	12
1	ул. Смирнова, 6/1 (территория рынка)	с. Зырянское	Торговый павильон, с машин, палатки	3	До 20	25	На з/у, государственная собственность на которые не разграничена	Продово льственн ые и промыш ленные товары	арен да	да	При температуре +6 градусов и ниже, при температуре +7 градусов и выше при наличии холодильного оборудования
2	ул Советская, кадастровый номер земельного участка	с. Зырянское	Торговый киоск КФХ Черкашина	1	До 10	10	На з/у, государственная собственность на	Продово льственн ые	арен да	да	При температуре +6 градусов и

	70:05:0101004:1627						которые не разграничена	товары			ниже, при температуре +7 градусов и выше при наличии холодильного оборудования
3	земельный участок, расположенный между зданием Администрации Зырянского района по адресу: с. Зырянское, ул. Советская д.10 и многоквартирным домом по адресу: с. Зырянское, ул. Советская д.14	с. Зырянское	Торговая точка	2	До 10	15	На з/у, государственная собственность на которые не разграничена	Продово льственн ые товары	арен да	да	При температуре +6 градусов и ниже, при температуре +7 градусов и выше при наличии холодильного оборудования
4	ул. Боровая, 1 (рядом с конторой)	с. Семеновка	с машин, палатки	2	До 10	10	На з/у, государственная собственность на которые не разграничена	промыш ленные товары	арен да	да	-
5	ул. Чапаева, 62 (рядом с Домом культуры)	с. Цыганово	с машин, палатки	2	До 10	10	На з/у, государственная собственность на которые не разграничена	промыш ленные товары	арен да	да	-
6	ул. Горького, 2 (рядом с Домом культуры), ул. Горького между №1 и 3	с. Богословка	с машин, палатки	1	До 5	5	На з/у, государственная собственность на которые не разграничена	промыш ленные товары	арен да	да	-



ПЛАН-СХЕМА МЕСТ НАХОЖДЕНИЯ НЕСТАЦИОНАРНЫХ ТОРГОВЫХ ОБЪЕКТОВ, ВРЕМЯ  
ФУНКЦИОНИРОВАНИЯ КОТОРЫХ ИМЕЕТ КРУГЛОГОДИЧНЫЙ ХАРАКТЕР,  
НА ТЕРРИТОРИИ МУНИЦИПАЛЬНОГО ОБРАЗОВАНИЯ " ЗЫРЯНСКОЕ СЕЛЬСКОЕ ПОСЕЛЕНИЕ"

Адрес (местонахождение) участка: **Томская область, Зырянский район, Зырянское сельское поселение, с.Зырянское, ул.Смирнова, 6/1**  
Категория земель: Земли населенных пунктов



Адрес (местонахождение) участка: **Томская область, Зырянский район, Зырянское сельское поселение, с.Зырянское, ул.Советская, кадастровый номер земельного участка 70:05:0101004:1627**

Категория земель: Земли населенных пунктов



Адрес (местонахождение) участка: **Томская область, Зырянский район, Зырянское сельское поселение, земельный участок, расположенный между зданием Администрации Зырянского района по адресу: с.Зырянское, ул.Советская, д.10 и многоквартирным жилым домом по адресу: с.Зырянское, ул.Советская, д.14**  
Категория земель: Земли населенных пунктов



Адрес (местонахождение) участка: **Томская область, Зырянский район, Зырянское сельское поселение, с.Семеновка, ул.Боровая, 1 (рядом с конторой)**  
Категория земель: Земли населенных пунктов



Адрес (местонахождение) участка: **Томская область, Зырянский район, Зырянское сельское поселение, с. Цыганово, ул. Чапаева, 62 (рядом с Домом культуры)**  
Категория земель: Земли населенных пунктов



Адрес (местонахождение) участка: **Томская область, Зырянский район, Зырянское сельское поселение, с. Богословка, ул.Горького, 2 (рядом с домом культуры), ул.Горького между №1 и №3.**

**Категория земель: Земли населенных пунктов**



МУНИЦИПАЛЬНОЕ ОБРАЗОВАНИЕ «ВЫСОКОВСКОГО СЕЛЬСКОЕ ПОСЕЛЕНИЕ»  
ЗЫРЯНСКИЙ РАЙОН ТОМСКАЯ ОБЛАСТЬ  
АДМИНИСТРАЦИЯ ВЫСОКОВСКОГО СЕЛЬСКОГО ПОСЕЛЕНИЯ  
ПОСТАНОВЛЕНИЕ

19.10.2018

№ 55

Об утверждении схемы размещения нестационарных торговых объектов на территории Высоковского сельского поселения

В соответствии со статьей 10 Федерального закона от 28 декабря 2009 года № 381-ФЗ «Об основах государственного регулирования торговой деятельности в Российской Федерации», статьей 14 Федерального закона от 6 октября 2003 года N 131-ФЗ "Об общих принципах организации местного самоуправления в Российской Федерации", постановлением Администрации Томской области от 09.07.2010 N 135а "О порядке разработки и утверждения органами местного самоуправления муниципальных образований Томской области схем размещения нестационарных торговых объектов", на основании Устава Высоковского сельского поселения, в целях упорядочивания размещения нестационарных торговых объектов на территории муниципального образования «Высоковское сельское поселение», а также повышения эффективности использования муниципальной собственности

ПОСТАНОВЛЯЮ:

1. Утвердить схему размещения нестационарных торговых объектов на территории муниципального образования «Высоковское сельское поселение» согласно приложению к настоящему постановлению.

2. Настоящее постановление в целях официального опубликования (обнародования) разместить в информационном бюллетене органов местного самоуправления Высоковского сельского поселения и на официальном сайте муниципального образования «Высоковское сельское поселение» в сети Интернет <http://visokoe.tom.ru>.

3. Настоящее постановление вступает в силу со дня официального опубликования (обнародования).

4. Направить утвержденную схему размещения нестационарных торговых объектов на территории муниципального образования «Высоковское сельское поселение» в течение 5 дней в Департамент потребительского рынка Администрации Томской области.

5. Контроль за исполнением настоящего постановления оставляю за собой.

И.о Главы поселения

Т.П.Антипина

Антикоррупционная проверка проведена, коррупциогенных фактов не обнаружено.  
19.10.2018

Т.П.Антипина

Исполнитель Петрова О.В.

ПЛАН-СХЕМА МЕСТ НАХОЖДЕНИЯ НЕСТАЦИОНАРНЫХ ТОРГОВЫХ ОБЪЕКТОВ, ВРЕМЯ  
ФУНКЦИОНИРОВАНИЯ КОТОРЫХ ИМЕЕТ КРУГЛОГОДИЧНЫЙ ХАРАКТЕР,  
НА ТЕРРИТОРИИ МУНИЦИПАЛЬНОГО ОБРАЗОВАНИЯ "ВЫСОКОВСКОЕ СЕЛЬСКОЕ ПОСЕЛЕНИЕ"

**с. Высокое**



Обозначение мест для размещения  
нестационарных торговых объектов

Здание  
Админист  
рации  
Высоковск  
ого  
сельского  
поселения

площадь

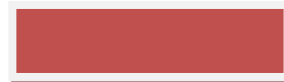

ул.Мира

Ул.Мира

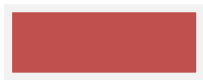

Магазин  
И.П  
Антипина  
Г.П.

## с.Беловодовка



← Обозначение мест для размещения  
нестационарных торговых объектов

ул. Советская



Магазин  
и.п.Селезнева Н.В.

## с.Шиняево



← Обозначение мест для размещения  
нестационарных торговых объектов

ул. Луговая



Магазин и.п.  
Осипова Н.И.



**ПЕРЕЧЕНЬ НЕСТАЦИОНАРНЫХ ТОРГОВЫХ ОБЪЕКТОВ  
НА ТЕРРИТОРИИ МУНИЦИПАЛЬНОГО ОБРАЗОВАНИЯ «МИХАЙЛОВСКОЕ СЕЛЬСКОЕ ПОСЕЛЕНИЕ»**

№ на схеме	Местоположение	Населенный пункт	Тип нестационарного торгового объекта	Количество торговых мест применительно к нестационарным торговым объектам, предполагающим продажу товаров только с использованием лотка, палатки, торгового автомата, передвижных средств торговли	Площадь нестационарного торгового объекта, кв. м	Площадь территории, необходимой для размещения нестационарного торгового объекта, кв. м	Место размещения нестационарного торгового объекта на з/у, в зданиях, строениях, сооружениях, находящихся в государственной или муниципальной собственности	Ассортимент товаров	Период размещения	Нестационарный торговый объект, используемый только субъектами малого или среднего предпринимательства
1	2	3	4	5	6	7	8	9	10	11
1	Томская область, Зырянский район, с.Высокое, ул. Мира 62, ( напротив Администрации ВСП у здания ООО Высокое )	с.Высокое	Палатка, лоток, тележка, автолавка	До 10	До 10	10	На з/у, государственная собственность на которые не разграничена	Промышленные товары	Неограничен	Да
2	Томская область, Зырянский район, с.Высокое, ул.Мира 63а	с.Высокое	Палатка, лоток, тележка, автолавка	До 10	До 10	10	На з/у, государственная собственность	Промышленные товары	Неограничен	Да

	(рядом с магазином)						сть на которые не разграничена			
3	Томская область, Зырянский район, с.Шиняево, ул.Луговая 52	с.Шиняево	Палатка, лоток, тележка, автолавка	До 10	До 10	10	На з/у, государственная собственность на которые не разграничена	Промышленные товары	Неограничен	Да
4	Томская область, Зырянский район, с.Беловодка, ул. Советская 45	с.Беловодка	Палатка, лоток, тележка, автолавка	До 10	До 10	10	На з/у, государственная собственность на которые не разграничена	Промышленные товары	Неограничен	Да

МУНИЦИПАЛЬНОЕ ОБРАЗОВАНИЕ «ДУБРОВСКОЕ СЕЛЬСКОЕ ПОСЕЛЕНИЕ»  
ЗЫРЯНСКИЙ РАЙОН ТОМСКАЯ ОБЛАСТЬ  
АДМИНИСТРАЦИЯ ДУБРОВСКОГО СЕЛЬСКОГО ПОСЕЛЕНИЯ  
ПОСТАНОВЛЕНИЕ

03.10.2018

№ 53

Об утверждении схемы размещения нестационарных торговых объектов на территории Дубровского сельского поселения

В соответствии со статьей 10 Федерального закона от 28 декабря 2009 года № 381-ФЗ «Об основах государственного регулирования торговой деятельности в Российской Федерации», статьей 14 Федерального закона от 6 октября 2003 года N 131-ФЗ "Об общих принципах организации местного самоуправления в Российской Федерации", постановлением Администрации Томской области от 09.07.2010 N 135а "О порядке разработки и утверждения органами местного самоуправления муниципальных образований Томской области схем размещения нестационарных торговых объектов", на основании Устава Дубровского сельского поселения, в целях упорядочивания размещения нестационарных торговых объектов на территории муниципального образования «Дубровское сельское поселение», а также повышения эффективности использования муниципальной собственности

ПОСТАНОВЛЯЮ:

1. Утвердить схему размещения нестационарных торговых объектов на территории муниципального образования «Дубровское сельское поселение», состоящую из:

- 1) плана - схемы мест нахождения и перечня нестационарных торговых объектов, время функционирования которых имеет круглогодичный характер, согласно приложению к настоящему постановлению;
- 2) плана - схемы мест нахождения и перечня нестационарных торговых объектов, время функционирования которых имеет исключительно сезонный характер, согласно приложению к настоящему постановлению;
- 3) плана - схемы мест нахождения и перечня нестационарных торговых объектов, используемых при организации и проведении ярмарок, время функционирования которых определяется конкретными календарными датами, согласно приложению к настоящему постановлению.

2. Настоящее постановление в целях официального опубликования (обнародования) разместить в информационном бюллетене органов местного самоуправления Дубровского сельского поселения и на официальном сайте муниципального образования «Дубровское сельское поселение» в сети Интернет <http://dubrovka.tom.ru>.

3. Настоящее постановление вступает в силу со дня официального опубликования (обнародования).

4. Направить утвержденную схему размещения нестационарных торговых объектов на территории муниципального образования «Дубровское сельское поселение» в течение 5 дней в Департамент потребительского рынка Администрации Томской области.

5. Контроль за исполнением настоящего постановления оставляю за собой.

Глава поселения

В.П.Демидовский

Антикоррупционная проверка проведена, коррупциогенных фактов не обнаружено.  
03.10.2018

О.А.Сарайкина

ПЛАН-СХЕМА МЕСТ НАХОЖДЕНИЯ НЕСТАЦИОНАРНЫХ ТОРГОВЫХ ОБЪЕКТОВ, ВРЕМЯ  
ФУНКЦИОНИРОВАНИЯ КОТОРЫХ ИМЕЕТ КРУГЛОГОДИЧНЫЙ ХАРАКТЕР,  
НА ТЕРРИТОРИИ МУНИЦИПАЛЬНОГО ОБРАЗОВАНИЯ "ДУБРОВСКОЕ СЕЛЬСКОЕ ПОСЕЛЕНИЕ"

**с. Дубровка**



Обозначение мест для размещения  
нестационарных торговых объектов



## с.Мишутино



← Обозначение мест для размещения  
нестационарных торговых объектов

ул. Центральная



## с.Громышевка



← Обозначение мест для размещения  
нестационарных торговых объектов

ул. Ленина



Магазин и.п.  
Рыжевой Л.И.

ПЕРЕЧЕНЬ НЕСТАЦИОНАРНЫХ ТОРГОВЫХ ОБЪЕКТОВ, ВРЕМЯ  
 ФУНКЦИОНИРОВАНИЯ КОТОРЫХ ИМЕЕТ КРУГЛОГОДИЧНЫЙ ХАРАКТЕР,  
 НА ТЕРРИТОРИИ МУНИЦИПАЛЬНОГО ОБРАЗОВАНИЯ "ДУБРОВСКОЕ СЕЛЬСКОЕ ПОСЕЛЕНИЕ"

N на схем е	Местоположение	Населенный пункт/окр. населенного пункта	Тип нестационар ного торгового объекта	Количество торговых мест применительно к нестационарным торговым объектам, предполагающим продажу товаров только с использованием лотка, палатки, торгового автомата, передвижных средств торговли	Площадь нестациона рного торгового объекта, кв. м	Площад ь террито рии, необход имой для размещ ения нестаци онарног о торгово го объекта , кв. м	Место размещени я нестациона рного торгового объекта на з/у, в зданиях, строениях, сооружени ях, находящих ся в государств енной или муниципал ьной собственно сти	Ас сор ти мент тов аро в	Пери од разме щени я	Нестацио нарный торговый объект, использу емый только субъекта ми малого или среднего предприн имательс тва
1	2	3	4	5	6	7	8	9	10	11
1	Томская область, Зырянский район, с.Дубровка, ул.Фрунзе, 38 (рядом со зданием Администрации и у магазина Зырянский хлебокомбинат)	с.Дубровка	Палатка, лоток, тележка, автолавка	До 10	До 10	10	На з/у, государств енная собственно сть на которые не разграниче на	Пр ом ыш лен ны е тов ар ы	Не огран ичен о	да
2	Томская область, Зырянский район, с.Мишутино, ул.Центральная, 73, (у	с.Мишутино	Палатка, лоток, тележка, автолавка	До 10	До 10	10	На з/у, государств енная собственно	Пр ом ыш лен	Не огран ичен о	да

	магазина «Мечта»						сть на которые не разграниче на	ны е тов ар ы		
3	Томская область, Зырянский район, с.Громышевка, ул. Ленина, 77, (у магазина Зырянский хлебокомбинат)	с.Громышевка	Палатка, лоток, тележка, автолавка	До 10	До 10	10	На з/у, государств енная собственно сть на которые не разграниче на	Пр ом ыш лен ны е тов ар ы	Не ограничен о	да

ПЛАН-СХЕМА МЕСТ НАХОЖДЕНИЯ НЕСТАЦИОНАРНЫХ ТОРГОВЫХ ОБЪЕКТОВ, ВРЕМЯ  
ФУНКЦИОНИРОВАНИЯ КОТОРЫХ ИМЕЕТ СЕЗОННЫЙ ХАРАКТЕР  
НА ТЕРРИТОРИИ МУНИЦИПАЛЬНОГО ОБРАЗОВАНИЯ "ДУБРОВСКОЕ СЕЛЬСКОЕ ПОСЕЛЕНИЕ"

**с. Дубровка**



Обозначение мест для размещения  
нестационарных торговых объектов



## с.Мишутино



← Обозначение мест для размещения  
нестационарных торговых объектов

ул. Центральная



Магазин  
и.п. Глазковой Л.П.

## с.Громышевка



← Обозначение мест для размещения  
нестационарных торговых объектов

ул. Ленина



Магазин и.п.  
Рыжевой Л.И.

ПЕРЕЧЕНЬ НЕСТАЦИОНАРНЫХ ТОРГОВЫХ ОБЪЕКТОВ, ВРЕМЯ  
 ФУНКЦИОНИРОВАНИЯ КОТОРЫХ ИМЕЕТ СЕЗОННЫЙ ХАРАКТЕР,  
 НА ТЕРРИТОРИИ МУНИЦИПАЛЬНОГО ОБРАЗОВАНИЯ "ДУБРОВСКОЕ СЕЛЬСКОЕ ПОСЕЛЕНИЕ"

N на схеме	Местоположение	Населенный пункт/населенного пункта	Тип нестационарного торгового объекта	Количество торговых мест применительно к нестационарным торговым объектам, предполагающим продажу товаров только с использованием лотка, палатки, торгового автомата, передвижных средств торговли	Площадь нестационарного торгового объекта, кв. м	Площадь территории, необходимой для размещения нестационарного торгового объекта, кв. м	Место размещения нестационарного торгового объекта на з/у, в зданиях, строениях, сооружениях, находящихся в государственной или муниципальной собственности	Ассортимент товаров	Период размещения	Нестационарный торговый объект, используемый только субъектами малого или среднего предпринимательства
1	2	3	4	5	6	7	8	9	10	11
1	Томская область, Зырянский район, с.Дубровка, ул.Фрунзе, 38 (рядом со зданием Администрации и у магазина Зырянский хлебокомбинат)	с.Дубровка	Палатка, лоток, тележка, автолавка	До 10	До 10	10	На з/у, государственная собственность на которые не разграничена	Промышленные товары	Не ограничено	да

2	Томская область, Зырянский район, с.Мишутино, ул.Центральная, 73, (у магазина «Мечта»	с.Мишутино	Палатка, лоток, тележка, автолавка	До 10	До 10	10	На з/у, государственная собственность на которые не разграничена	Промышленные товары	Не ограничено	да
3	Томская область, Зырянский район, с.Громышевка, ул. Ленина, 77, (у магазина Зырянский хлебокомбинат)	с.Громышевка	Палатка, лоток, тележка, автолавка	До 10	До 10	10	На з/у, государственная собственность на которые не разграничена	Промышленные товары	Не ограничено	да

ПЛАН-СХЕМА МЕСТ НАХОЖДЕНИЯ НЕСТАЦИОНАРНЫХ ТОРГОВЫХ ОБЪЕКТОВ,  
ИСПОЛЬЗУЕМЫХ ПРИ ОРГАНИЗАЦИИ И ПРОВЕДЕНИИ ЯРМАРОК, ВРЕМЯ  
ФУНКЦИОНИРОВАНИЯ КОТОРЫХ ОПРЕДЕЛЯЕТСЯ КОНКРЕТНЫМИ  
КАЛЕНДАРНЫМИ ДАТАМИ,  
НА ТЕРРИТОРИИ МУНИЦИПАЛЬНОГО ОБРАЗОВАНИЯ "ДУБРОВСКОЕ СЕЛЬСКОЕ ПОСЕЛЕНИЕ"

**с. Дубровка**



Обозначение мест для размещения  
нестационарных торговых объектов

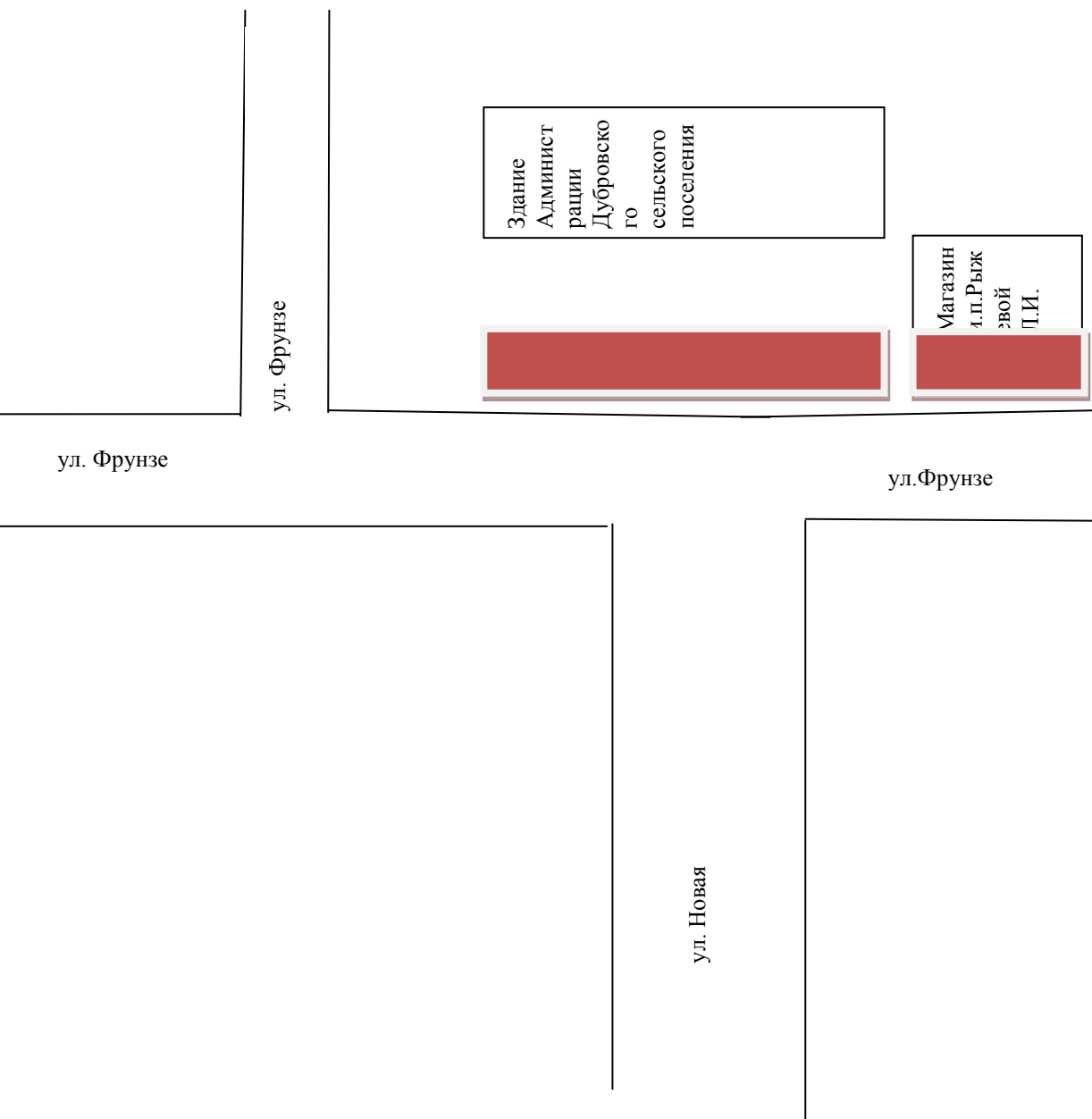

## с.Мишутино



← Обозначение мест для размещения  
нестационарных торговых объектов

ул. Центральная



Магазин  
и.п. Глазковой Л.П.

## с.Громышевка



← Обозначение мест для размещения  
нестационарных торговых объектов

ул. Ленина

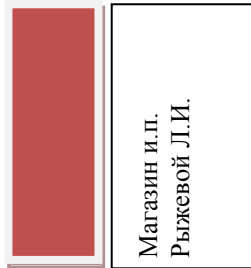

Магазин и.п.  
Рыжевой Л.И.

ПЕРЕЧЕНЬ НЕСТАЦИОНАРНЫХ ТОРГОВЫХ ОБЪЕКТОВ, ИСПОЛЬЗУЕМЫХ  
ПРИ ОРГАНИЗАЦИИ И ПРОВЕДЕНИИ ЯРМАРОК, ВРЕМЯ ФУНКЦИОНИРОВАНИЯ  
КОТОРЫХ ОПРЕДЕЛЯЕТСЯ КОНКРЕТНЫМИ КАЛЕНДАРНЫМИ ДАТАМИ,  
НА ТЕРРИТОРИИ МУНИЦИПАЛЬНОГО ОБРАЗОВАНИЯ "ДУБРОВСКОЕ СЕЛЬСКОЕ ПОСЕЛЕНИЕ"

N на схеме	Местоположение	Населенный пункт/окр. населенного пункта	Тип нестационарного торгового объекта	Количество торговых мест применительно к нестационарным торговым объектам, предполагающим продажу товаров только с использованием лотка, палатки, торгового автомата, передвижных средств торговли	Площадь нестационарного торгового объекта, кв. м	Площадь территории, необходимой для размещения нестационарного торгового объекта, кв. м	Место размещения нестационарного торгового объекта на з/у, в зданиях, строениях, сооружениях, находящихся в государственной или муниципальной собственности	Ассортимент товаров	Период размещения	Нестационарный торговый объект, используемый только субъектами малого или среднего предпринимательства
1	2	3	4	5	6	7	8	9	10	11
1	Томская область, Зырянский район, с.Дубровка, ул.Фрунзе, 38 (рядом со зданием Администрации и у магазина Зырянский хлебокомбинат)	с.Дубровка	Палатка, лоток, тележка, автолавка	До 10	До 10	10	На з/у, государственная собственность на которые не разграничена	Промышленные товары	Не ограничено	да
2	Томская область, Зырянский район,	с.Мишутино	Палатка, лоток,	До 10	До 10	10	На з/у, государственная	Промышленные	Не ограничено	да

	с.Мишутино, ул.Центральная, 73, (у магазина «Мечта»		тележка, автолавка				енная собственно сть на которые не разграниче на	товары		
3	Томская область, Зырянский район, с.Громышевка, ул. Ленина, 77, (у магазина Зырянский хлебокомбинат)	с.Гром ышевка	Палатка, лоток, тележка, автолавка	До 10	До 10	10	На з/у, государств енная собственно сть на которые не разграниче на	Промышле нные товары	Не ограничено	да



**АДМИНИСТРАЦИЯ МИХАЙЛОВСКОГО СЕЛЬСКОГО ПОСЕЛЕНИЯ**

**ПОСТАНОВЛЕНИЕ**

15.10.2018

№ 69

Об утверждении схемы размещения нестационарных торговых объектов на территории Михайловского сельского поселения

В соответствии со статьей 10 Федерального закона от 28 декабря 2009 года № 381-ФЗ «Об основах государственного регулирования торговой деятельности в Российской Федерации», статьей 14 Федерального закона от 6 октября 2003 года № 131-ФЗ «Об общих принципах организации местного самоуправления в Российской Федерации», постановлением Администрации Томской области от 9 июля 2010 года № 135а «О порядке разработки и утверждения органами местного самоуправления муниципальных образований Томской области схем размещения нестационарных торговых объектов», на основании Устава Михайловского сельского поселения, в целях упорядочивания размещения нестационарных торговых объектов на территории муниципального образования «Михайловское сельское поселение», а также повышения эффективности использования муниципальной собственности,

**ПОСТАНОВЛЯЮ:**

1. Утвердить схему размещения нестационарных торговых объектов на территории муниципального образования «Михайловское сельское поселение» согласно приложению к настоящему постановлению.

2. Считать утратившим силу постановление Администрации Михайловского сельского поселения «Об утверждении схем размещения нестационарных торговых объектов на территории Михайловского сельского поселения» от 02.04.2013 № 42.

3. Настоящее постановление вступает в силу с момента его официального опубликования.

4. Настоящее постановление опубликовать в информационном бюллетене органов местного самоуправления Михайловского сельского поселения, а также на официальном сайте Муниципального образования «Михайловское сельское поселение» в сети «Интернет» <http://mihajlovka.tom.ru>.

5. Заместителю Главы Михайловского сельского поселения Секлицкой Юлии Александровне направить утвержденную схему размещения нестационарных торговых объектов на территории муниципального

образования «Михайловское сельское поселение» в течение 5 дней в Департамент потребительского рынка Администрации Томской области.

6. Контроль за исполнением настоящего постановления оставляю за собой.

Глава Михайловского сельского поселения

О.А. Ермаков

ПЛАН-СХЕМА МЕСТ НАХОЖДЕНИЯ НЕСТАЦИОНАРНЫХ ТОРГОВЫХ ОБЪЕКТОВ  
НА ТЕРРИТОРИИ МУНИЦИПАЛЬНОГО ОБРАЗОВАНИЯ «МИХАЙЛОВСКОЕ СЕЛЬСКОЕ ПОСЕЛЕНИЕ»

с.Михайловка

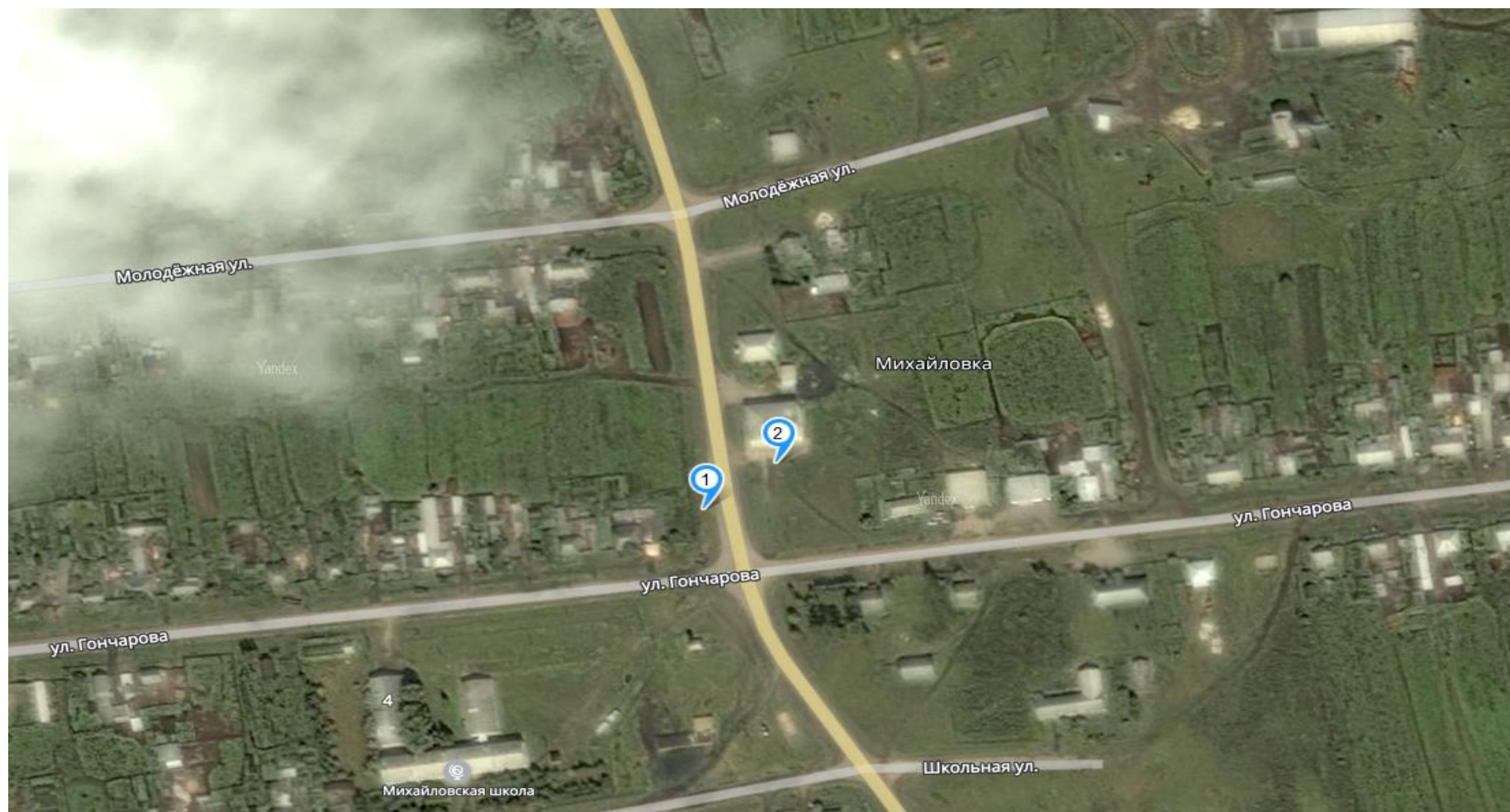

с.Окунеево

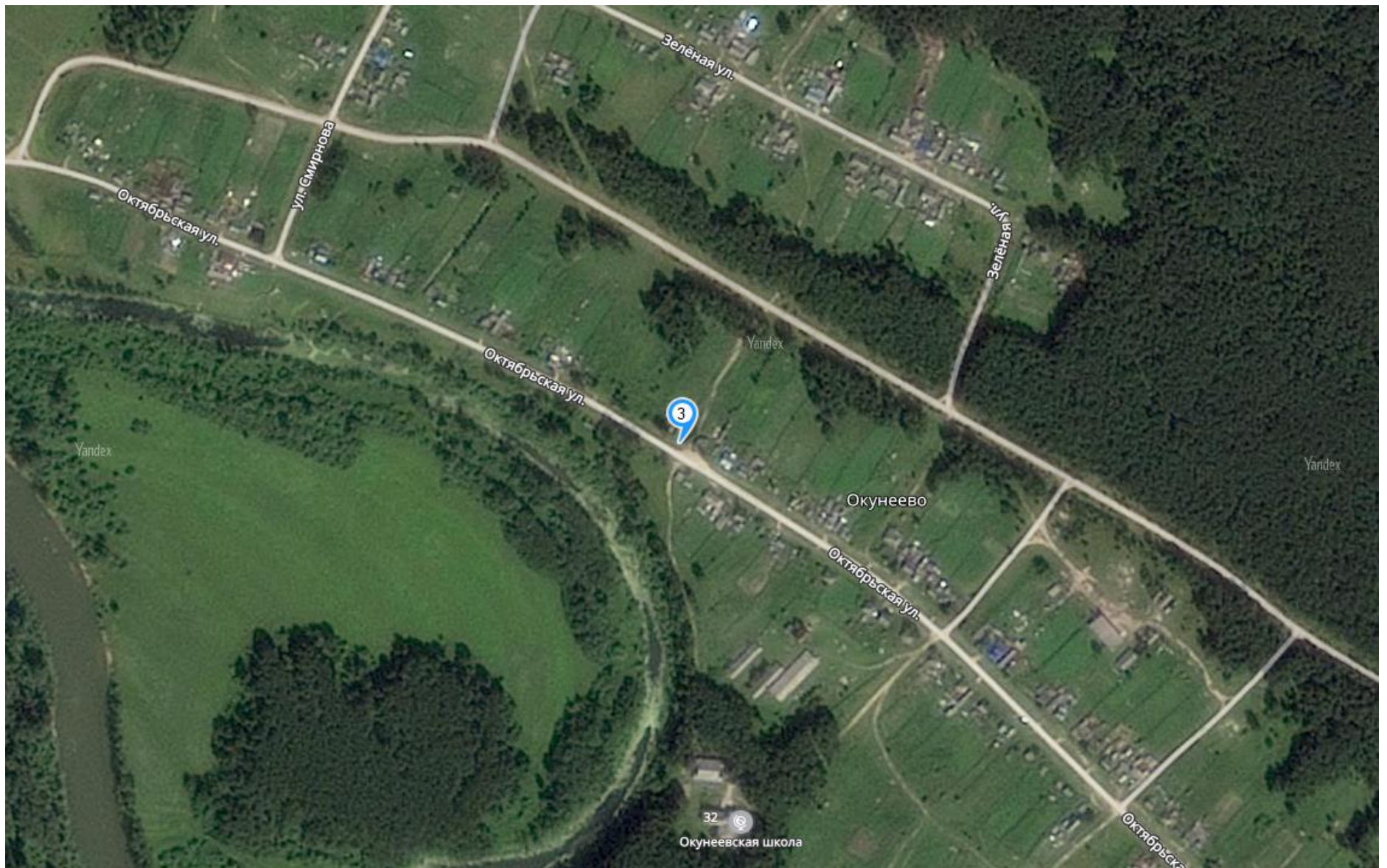

с.Вамболы

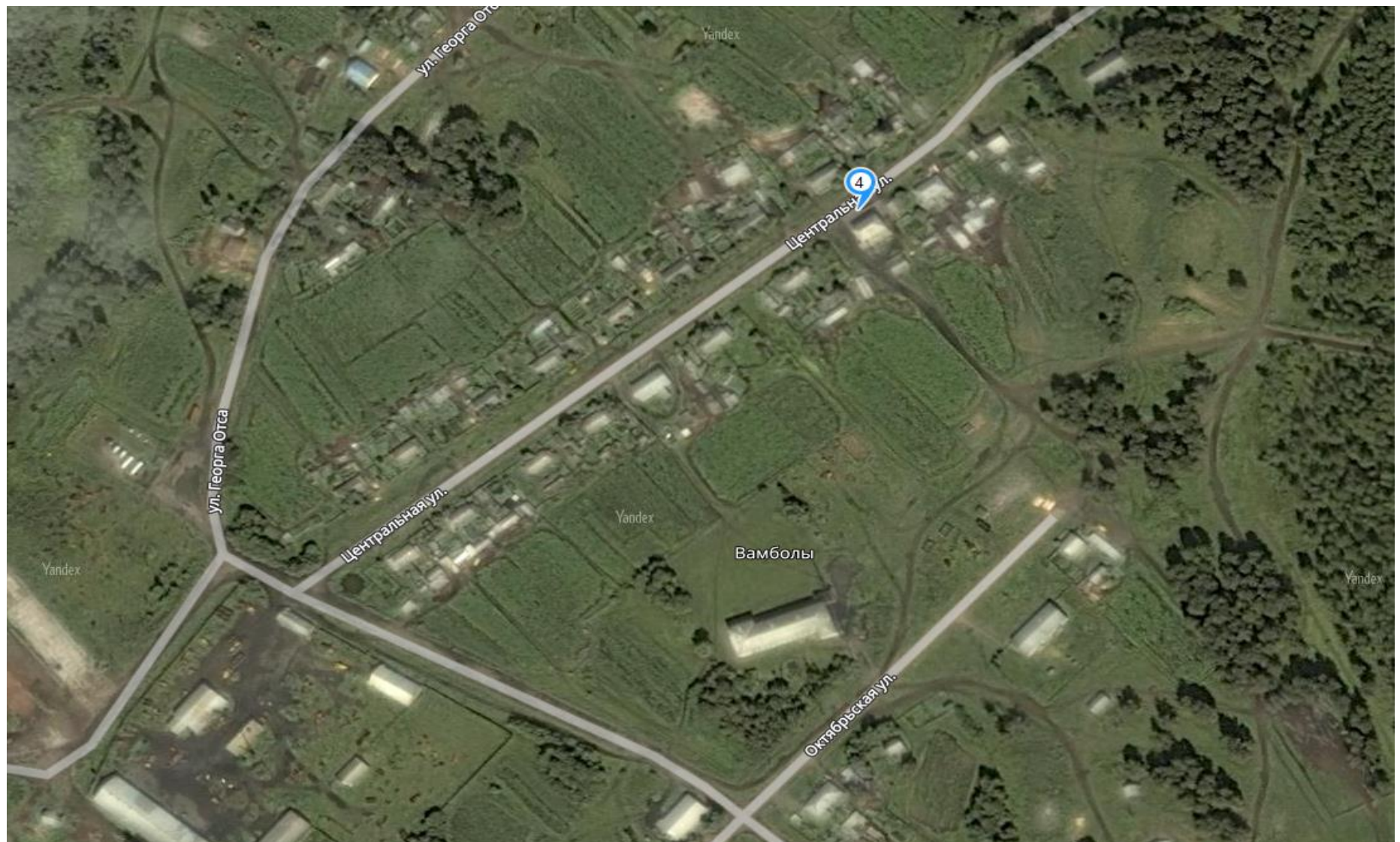

с. Туендат

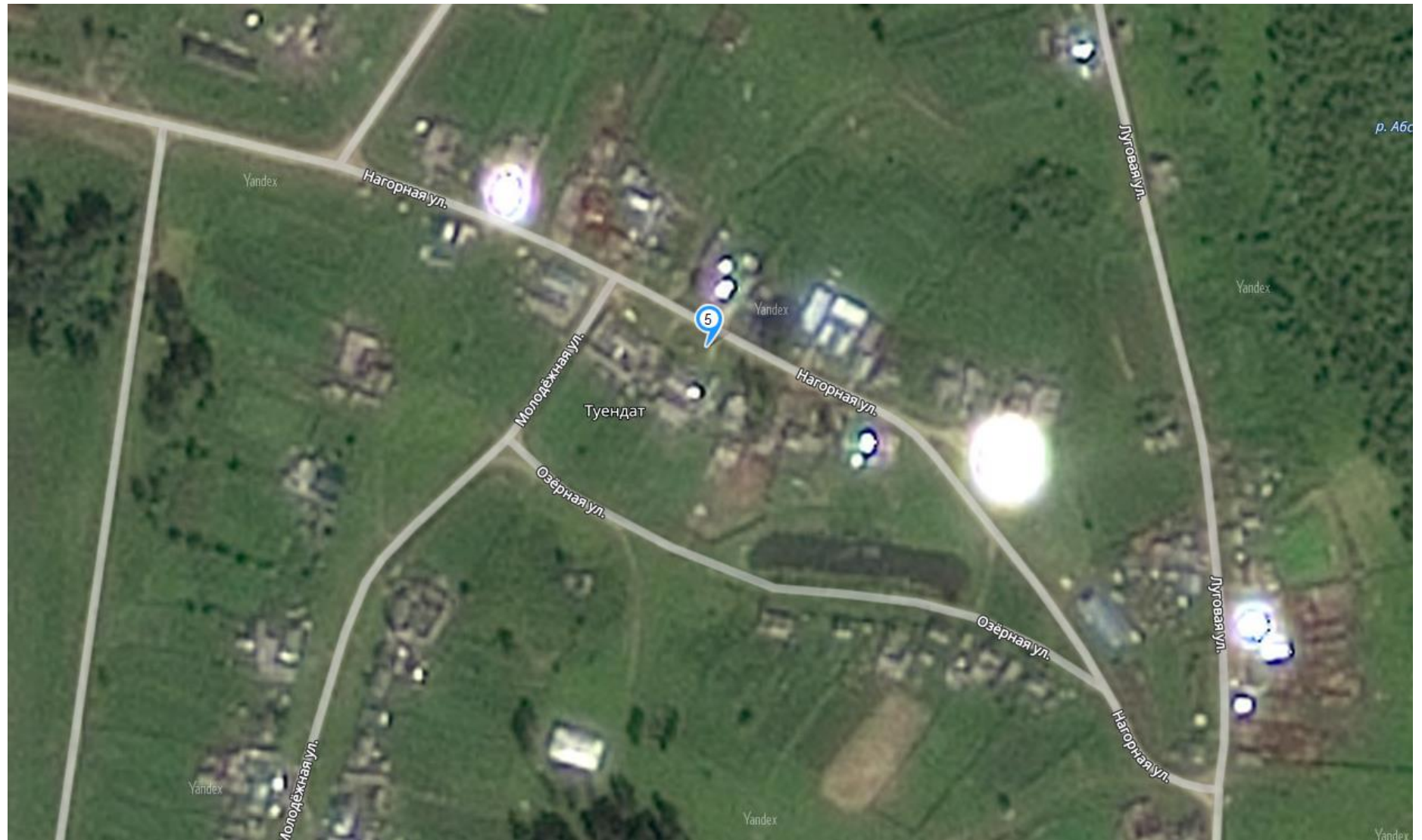

ПЕРЕЧЕНЬ НЕСТАЦИОНАРНЫХ ТОРГОВЫХ ОБЪЕКТОВ  
НА ТЕРРИТОРИИ МУНИЦИПАЛЬНОГО ОБРАЗОВАНИЯ «МИХАЙЛОВСКОЕ СЕЛЬСКОЕ ПОСЕЛЕНИЕ»

№ на схеме	Местоположение	Населенный пункт	Тип нестационарного торгового объекта	Количество торговых мест применительно к нестационарным торговым объектам, предполагающим продажу товаров только с использованием лотка, палатки, торгового автомата, передвижных средств торговли	Площадь нестационарного торгового объекта, кв. м	Площадь территории, необходимой для размещения нестационарного торгового объекта, кв. м	Место размещения нестационарного торгового объекта на з/у, в зданиях, строениях, сооружениях, находящихся в государственной или муниципальной собственности	Ассортимент товаров	Период размещения	Нестационарный торговый объект, используемый только субъектами малого или среднего предпринимательства
1	2	3	4	5	6	7	8	9	10	11
1	Томская область, Зырянский район, с.Михайловка, ул.Гончарова, 42 (рядом со зданием клуба)	с.Михайловка	Палатка, лоток, тележка, автолавка	До 10	До 10	10	На з/у, государственная собственность на которые не разграничена	Промышленные товары	Неограничен	Да
2	Томская область, Зырянский район, с.Михайловка,	с.Михайловка	Палатка, лоток, тележка,	До 10	До 10	10	На з/у, государственная	Промышленные товары	Неограничен	Да

	ул.Гончарова, 46А (рядом с магазином)		автолавка				собственно сть на которые не разграниче на			
3	Томская область, Зырянский район, с.Окунеево, ул. Октябрьская, 47	с.Окунеев о	Палатка, лоток, тележка, автолавка	До 10	До 10	10	На з/у, государств енная собственно сть на которые не разграниче на	Промышл енные товары	Не ограниче н	Да
4	Томская область, Зырянский район, с.Вамболы, ул.Центральная, 18 (рядом с магазином)	с.Вамбол ы	Палатка, лоток, тележка, автолавка	До 10	До 10	10	На з/у, государств енная собственно сть на которые не разграниче на	Промышл енные товары	Не ограниче н	Да
5	Томская область, Зырянский район, с.Туендат, ул.Нагорная, 9 (рядом с домом культуры)	с.Туендат	Палатка, лоток, тележка, автолавка	До 10	До 10	10	На з/у, государств енная собственно сть на которые не разграниче на	Промышл енные товары	Не ограниче н	Да

**МУНИЦИПАЛЬНОЕ УЧРЕЖДЕНИЕ -  
АДМИНИСТРАЦИЯ ЧЕРДАТСКОГО СЕЛЬСКОГО ПОСЕЛЕНИЯ  
ЗЫРЯНСКОГО РАЙОНА ТОМСКОЙ ОБЛАСТИ**

**ПОСТАНОВЛЕНИЕ**

03.10.2018

№ 116

с. Чердаты

Об утверждении схемы размещения нестационарных торговых объектов на территории муниципального образования «Чердатское сельское поселение»

В соответствии со статьей 10 Федерального закона от 28 декабря 2009 года № 381-ФЗ «Об основах государственного регулирования торговой деятельности в Российской Федерации», статьей 14 Федерального закона от 6 октября 2003 года № 131-ФЗ "Об общих принципах организации местного самоуправления в Российской Федерации", постановлением Администрации Томской области от 09.07.2010 № 135а "О порядке разработки и утверждения органами местного самоуправления муниципальных образований Томской области схем размещения нестационарных торговых объектов", на основании Устава муниципального образования «Чердатское сельское поселение», в целях упорядочивания размещения нестационарных торговых объектов на территории муниципального образования «Чердатское сельское поселение», а также повышения эффективности использования муниципальной собственности

ПОСТАНОВЛЯЮ:

1. Утвердить схему размещения нестационарных торговых объектов на территории муниципального образования «Чердатское сельское поселение», состоящую из:
  - 1) плана-схемы мест нахождения и перечня нестационарных торговых объектов, время функционирования которых имеет круглогодичный характер, согласно приложению к настоящему постановлению;
  - 2) плана-схемы мест нахождения и перечня нестационарных торговых объектов, время функционирования которых имеет исключительно сезонный характер, согласно приложению к настоящему постановлению;
  - 3) плана-схемы мест нахождения и перечня нестационарных торговых объектов, используемых при организации и проведении ярмарок, время функционирования которых определяется конкретными календарными датами, согласно приложению к настоящему постановлению.
2. Настоящее Постановление опубликовать в информационном бюллетене органов местного самоуправления Чердатского сельского поселения, а так же на официальном сайте Администрации Чердатского сельского поселения в информационно-телекоммуникационной сети «Интернет» <http://cherdati.tom.ru>.
3. Постановление Администрации Чердатского сельского поселения от 22.04.2013 № 51 «Об утверждении схемы размещения нестационарных торговых объектов на территории Чердатского сельского поселения» считать утратившим силу.

4. Направить утвержденную схему размещения нестационарных торговых объектов на территории муниципального образования «Чердатское сельское поселение» в течение 5 дней в Департамент потребительского рынка Администрации Томской области.

И.о. Главы Администрации

М.В. Яткина

Приложение  
УТВЕРЖДЕН  
постановлением  
Администрации  
Чердатского сельского  
поселения  
от 03.10.2018 № 116

ПЛАН-СХЕМА МЕСТ НАХОЖДЕНИЯ НЕСТАЦИОНАРНЫХ ТОРГОВЫХ  
ОБЪЕКТОВ, ВРЕМЯ  
ФУНКЦИОНИРОВАНИЯ КОТОРЫХ ИМЕЕТ КРУГЛОГОДИЧНЫЙ ХАРАКТЕР,  
НА ТЕРРИТОРИИ МУНИЦИПАЛЬНОГО ОБРАЗОВАНИЯ "ЧЕРДАТСКОЕ  
СЕЛЬСКОЕ ПОСЕЛЕНИЕ"

Рисунок.

с. Чердаты

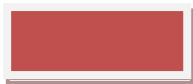

← Обозначение мест для размещения  
нестационарных торговых объектов



с. Иловка



Обозначение мест для размещения  
нестационарных торговых объектов

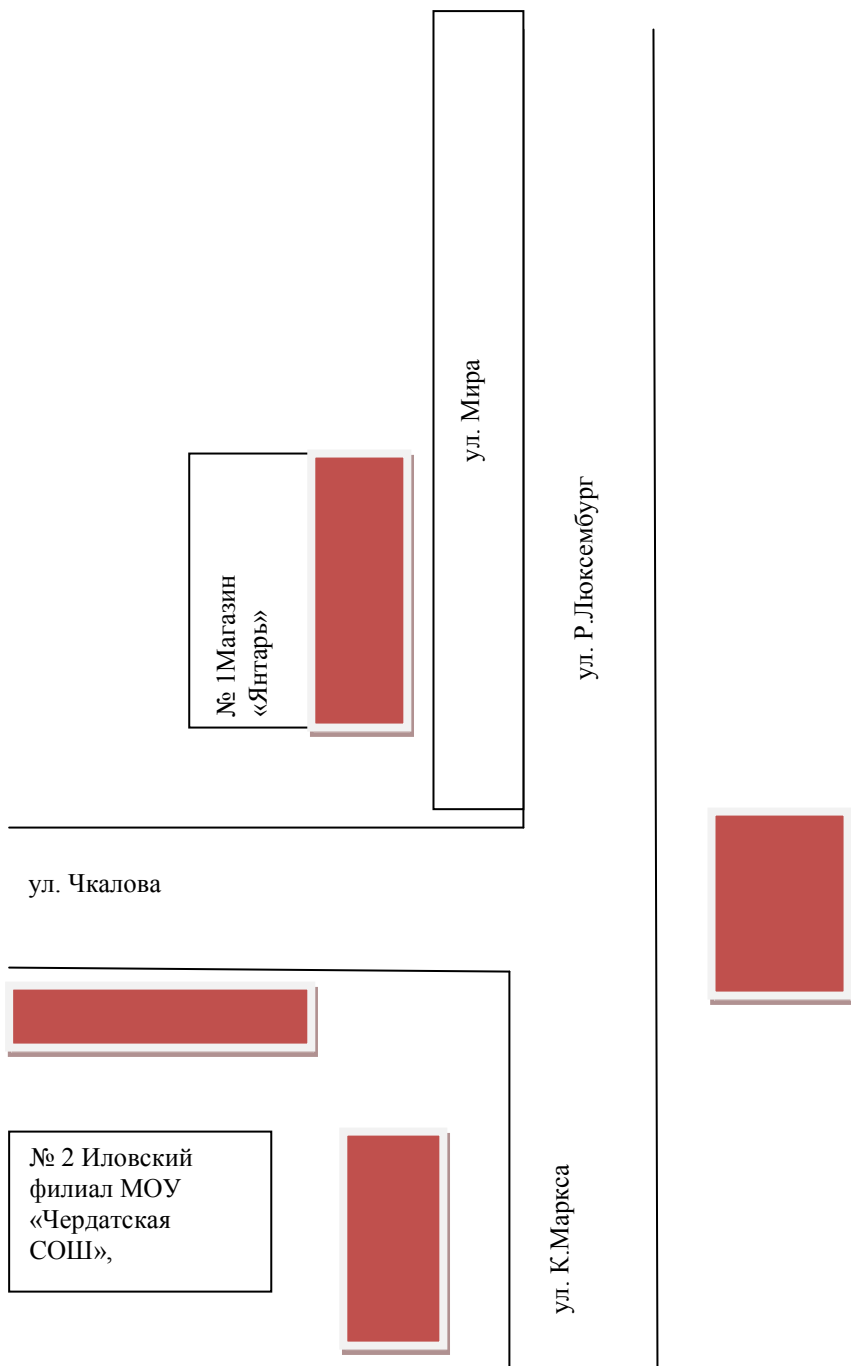

пос. Прушинский.



← Обозначение мест для размещения  
нестационарных торговых объектов

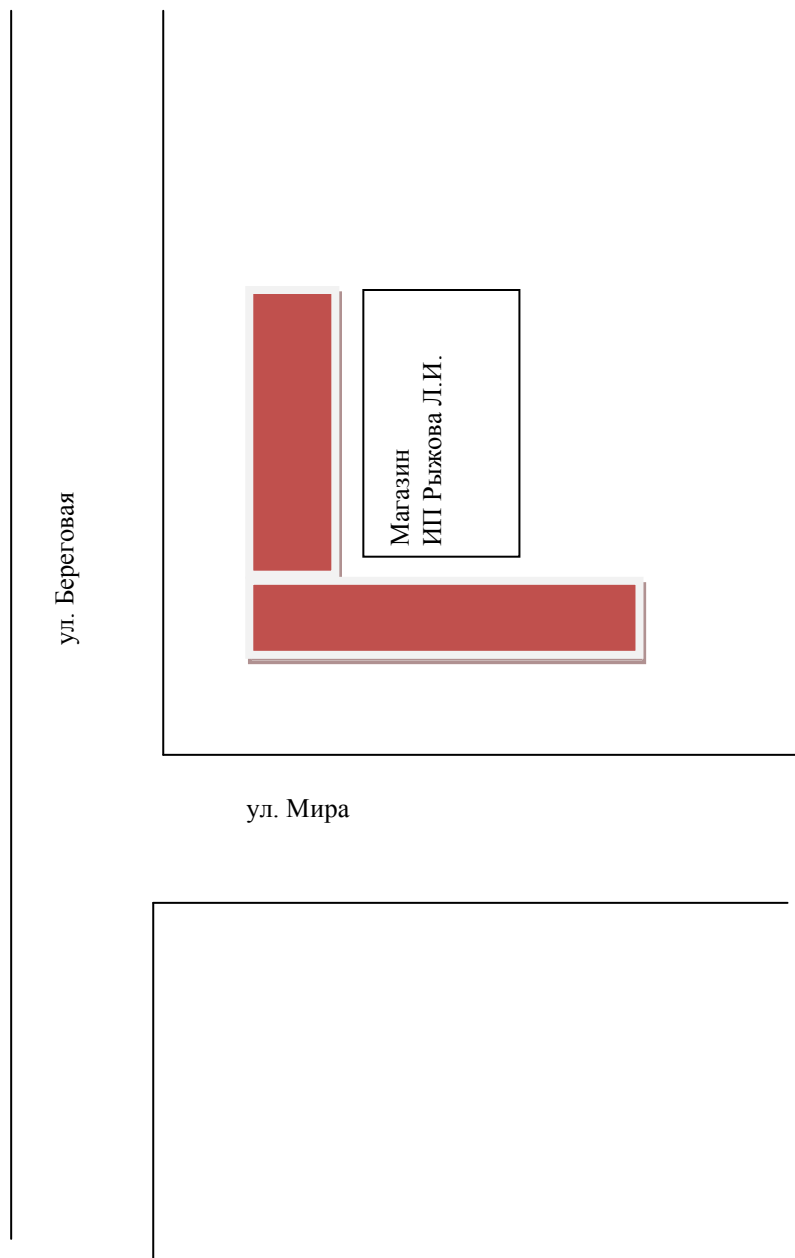

**ПЕРЕЧЕНЬ НЕСТАЦИОНАРНЫХ ТОРГОВЫХ ОБЪЕКТОВ, ВРЕМЯ  
 ФУНКЦИОНИРОВАНИЯ КОТОРЫХ ИМЕЕТ КРУГЛОГОДИЧНЫЙ ХАРАКТЕР,  
 НА ТЕРРИТОРИИ МУНИЦИПАЛЬНОГО ОБРАЗОВАНИЯ "ЧЕРДАТСКОЕ  
 СЕЛЬСКОЕ ПОСЕЛЕНИЕ"**

№ на схеме	Местоположение	Населенный пункт/окр. населенного пункта	Тип стационарного торгового объекта	Количество торговых мест применительно к стационарным торговым объектам, предполагающим продажу товаров только с использованием лотка, палатки, торгового автомата, передвижных средств торговли	Площадь стационарного торгового объекта, кв. м	Площадь территории, необходимой для размещения стационарного торгового объекта, кв. м	Место размещения стационарного торгового объекта на з/у, в зданиях, строениях, сооружениях, находящихся в государственной или муниципальной собственности	Ассортимент товаров	Период размещения	Нестационарный торговый объект, используемый только субъектами малого или среднего предпринимательства
1	2	3	4	5	6	7	8	9	10	11
1	у здания магазина «ВиСТ», расположенного по адресу: ул. Мира, 2	с. Чердаты	Лоточно-выездная торговля	2	4 кв.м	8 кв.м	Муниципальная собственность	Смешанные товары	В течение года	субъектами малого
2	у здания магазина «Кооператор», расположенного по адресу: ул. Мира, 1	с. Чердаты	Лоточно-выездная торговля	2	4 кв.м	8 кв.м	Муниципальная собственность	Смешанные товары	В течение года	субъектами малого
3	у здания МБУ «ЦК и ДМО «ЧСП»», расположенного по адресу: ул. Советская, 1а	с. Чердаты,	Лоточно-выездная торговля	4	6 кв.м	12 кв.м	Муниципальная собственность	Смешанные товары	В течение года	субъектами малого, среднего предпринимательства

4	у здания магазина «Колосок», расположенного по адресу: ул. Речная, 1	с. Чердаты,	Лоточно-выездная торговля	2	4 кв.м	8 кв.м	Муниципальная собственность	Смешанные товары	В течение года	субъектами малого
5	у здания магазина «Янтарь», расположенного по адресу: ул. Мира, 1	с. Иловка,	Лоточно-выездная торговля	2	4 кв.м	8 кв.м	Муниципальная собственность	Смешанные товары	В течение года	субъектами малого
6	у здания Иловского филиала МОУ «Чердатская СОШ», расположенного по адресу: ул. Чкалова, 1	с. Иловка,	Лоточно-выездная торговля	4	6 кв.м	12 кв.м	Муниципальная собственность	Смешанные товары	В течение года	субъектами малого, среднего предпринимательства
7	Ул. Береговая, магазин Рыжовой Л.И.	Пос.Прушинский	Лоточно-выездная торговля	2	4 кв.м	8 кв.м	Муниципальная собственность	Смешанные товары	В течение года	субъектами малого

ПЛАН-СХЕМА МЕСТ НАХОЖДЕНИЯ НЕСТАЦИОНАРНЫХ ТОРГОВЫХ  
ОБЪЕКТОВ, ВРЕМЯ  
ФУНКЦИОНИРОВАНИЯ КОТОРЫХ ИМЕЕТ СЕЗОННЫЙ ХАРАКТЕР  
НА ТЕРРИТОРИИ МУНИЦИПАЛЬНОГО ОБРАЗОВАНИЯ "ЧЕРДАТСКОЕ  
СЕЛЬСКОЕ ПОСЕЛЕНИЕ"

Рисунок.

с. Чердаты

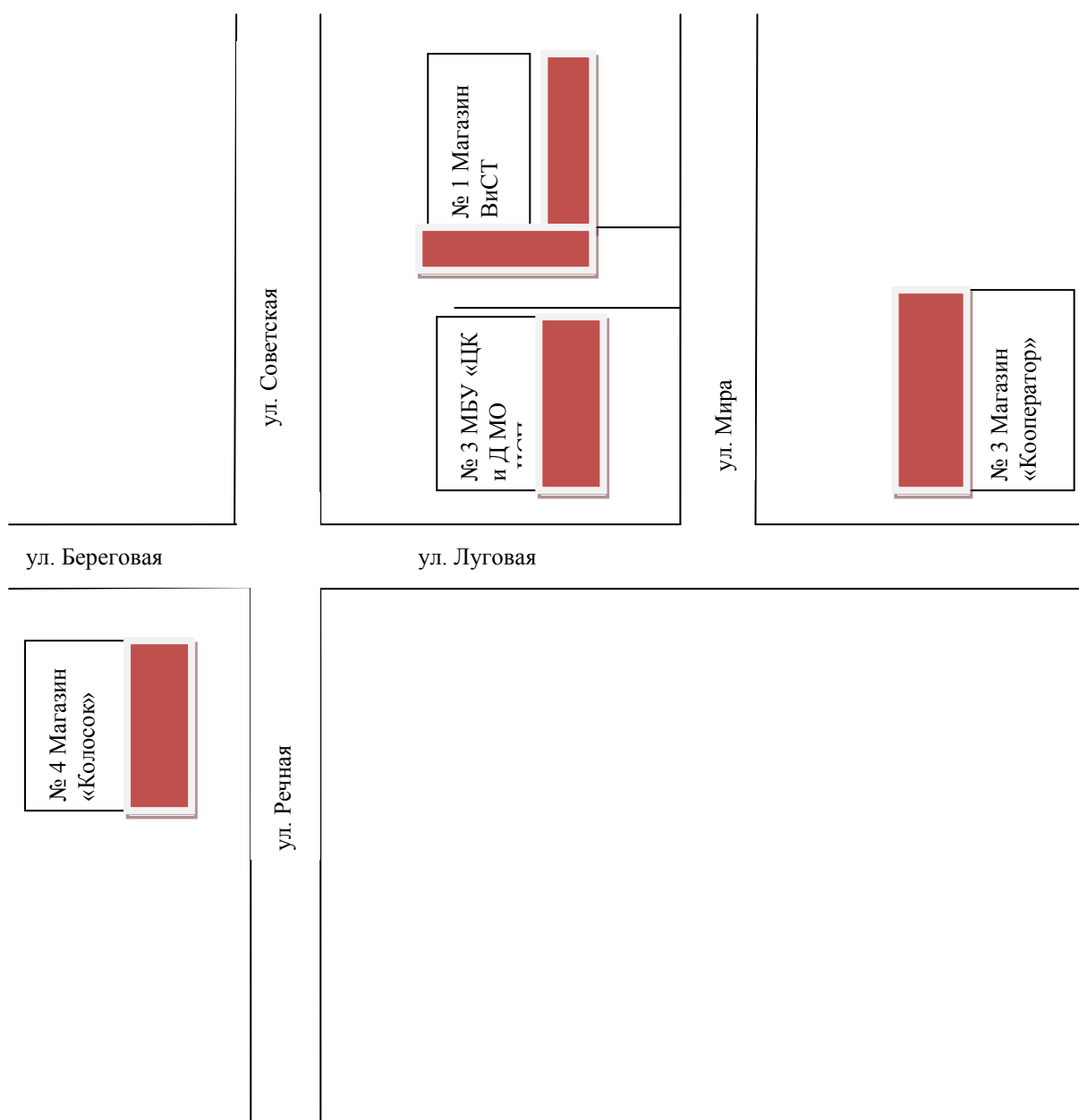

с. Иловка

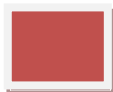

Обозначение мест для размещения  
нестационарных торговых объектов

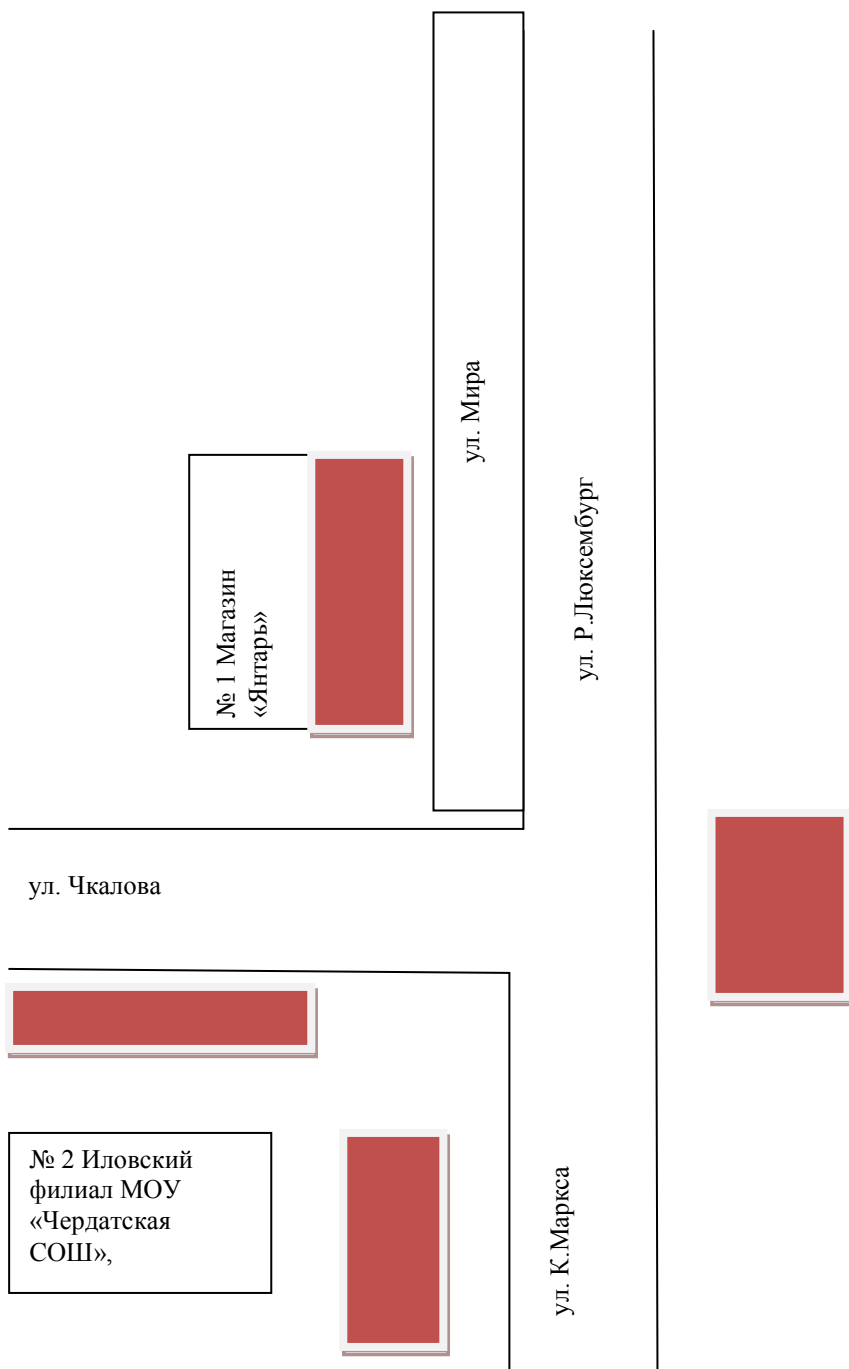

пос. Прушинский.

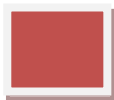

← Обозначение мест для размещения  
нестационарных торговых объектов



ул. Береговая

ул. Мира

Магазин  
ИП Рыжова Л.И.

**ПЕРЕЧЕНЬ НЕСТАЦИОНАРНЫХ ТОРГОВЫХ ОБЪЕКТОВ, ВРЕМЯ  
ФУНКЦИОНИРОВАНИЯ КОТОРЫХ ИМЕЕТ СЕЗОННЫЙ ХАРАКТЕР,  
НА ТЕРРИТОРИИ МУНИЦИПАЛЬНОГО ОБРАЗОВАНИЯ "ЧЕРДАТСКОЕ  
СЕЛЬСКОЕ ПОСЕЛЕНИЕ"**

№ на схеме	Местоположение	Населенный пункт/окр. населенного пункта	Тип стационарного торгового объекта	Количество торговых мест применительно к стационарным торговым объектам, предполагающим продажу товаров только с использованием лотка, палатки, торгового автомата, передвижных средств торговли	Площадь стационарного торгового объекта, кв. м	Площадь территории, необходимой для размещения стационарного торгового объекта, кв. м	Место размещения стационарного торгового объекта на з/у, в зданиях, строениях, сооружениях, находящихся в государственной или муниципальной собственности	Ассортимент товаров	Период размещения	Нестационарный торговый объект, используемый только субъектами малого или среднего предпринимательства
1	2	3	4	5	6	7	8	9	10	11
1	у здания магазина «ВиСТ», расположенного по адресу: ул. Мира, 2	с. Чердаты	Лоточно-выездная торговля	2	4 кв.м	8 кв.м	Муниципальная собственность	Смешанные товары	В течение года	субъектами малого
2	у здания магазина «Кооператор», расположенного по адресу: ул. Мира, 1	с. Чердаты	Лоточно-выездная торговля	2	4 кв.м	8 кв.м	Муниципальная собственность	Смешанные товары	В течение года	субъектами малого

3	у здания МБУ «ЦК и Д МО «ЧСП»», расположенного по адресу: ул. Советская, 1а	с. Чердакы,	Лоточно-выездная торговля	4	6 кв.м	12 кв.м	Муниципальная собственность	Смешанные товары	В течение года	субъектами малого, среднего предпринимательства
4	у здания магазина «Колосок», расположенного по адресу: ул. Речная, 1	с. Чердакы,	Лоточно-выездная торговля	2	4 кв.м	8 кв.м	Муниципальная собственность	Смешанные товары	В течение года	субъектами малого
5	у здания магазина «Янтарь», расположенного по адресу: ул. Мира, 1	с. Иловка,	Лоточно-выездная торговля	2	4 кв.м	8 кв.м	Муниципальная собственность	Смешанные товары	В течение года	субъектами малого

6	у здания Иловского филиала МОУ «Чердатская СОШ», расположенного по адресу: ул. Чкалова, 1	с. Иловка,	Лоточно-выездная торговля	4	6 кв.м	12 кв.м	Муниципальная собственность	Смешанные товары	В течение года	субъекта ми малого, среднего предпринимательства
7	Ул. Береговая, магазин Рыжовой Л.И.	Пос. Прушинский	Лоточно-выездная торговля	2	4 кв.м	8 кв.м	Муниципальная собственность	Смешанные товары	В течение года	субъекта ми малого

ПЛАН-СХЕМА МЕСТ НАХОЖДЕНИЯ НЕСТАЦИОНАРНЫХ ТОРГОВЫХ  
ОБЪЕКТОВ,  
ИСПОЛЬЗУЕМЫХ ПРИ ОРГАНИЗАЦИИ И ПРОВЕДЕНИИ ЯРМАРОК, ВРЕМЯ  
ФУНКЦИОНИРОВАНИЯ КОТОРЫХ ОПРЕДЕЛЯЕТСЯ КОНКРЕТНЫМИ  
КАЛЕНДАРНЫМИ ДАТАМИ,  
НА ТЕРРИТОРИИ МУНИЦИПАЛЬНОГО ОБРАЗОВАНИЯ "ЧЕРДАТСКОЕ  
СЕЛЬСКОЕ ПОСЕЛЕНИЕ"

Рисунок.

с. Чердаты

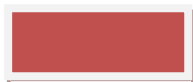

← Обозначение мест для размещения  
нестационарных торговых объектов

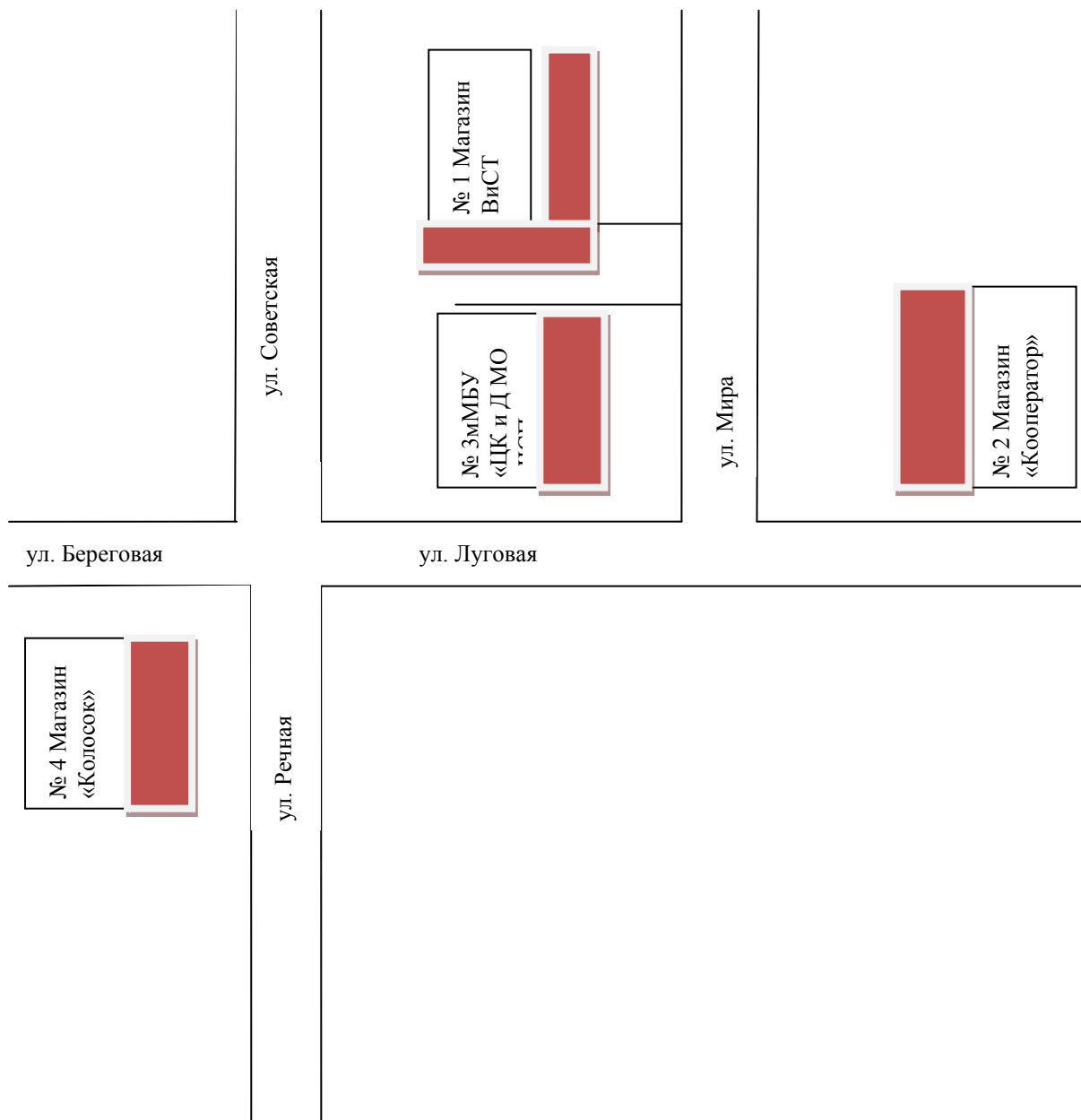

с. Иловка

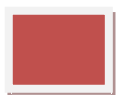

Обозначение мест для размещения  
нестационарных торговых объектов

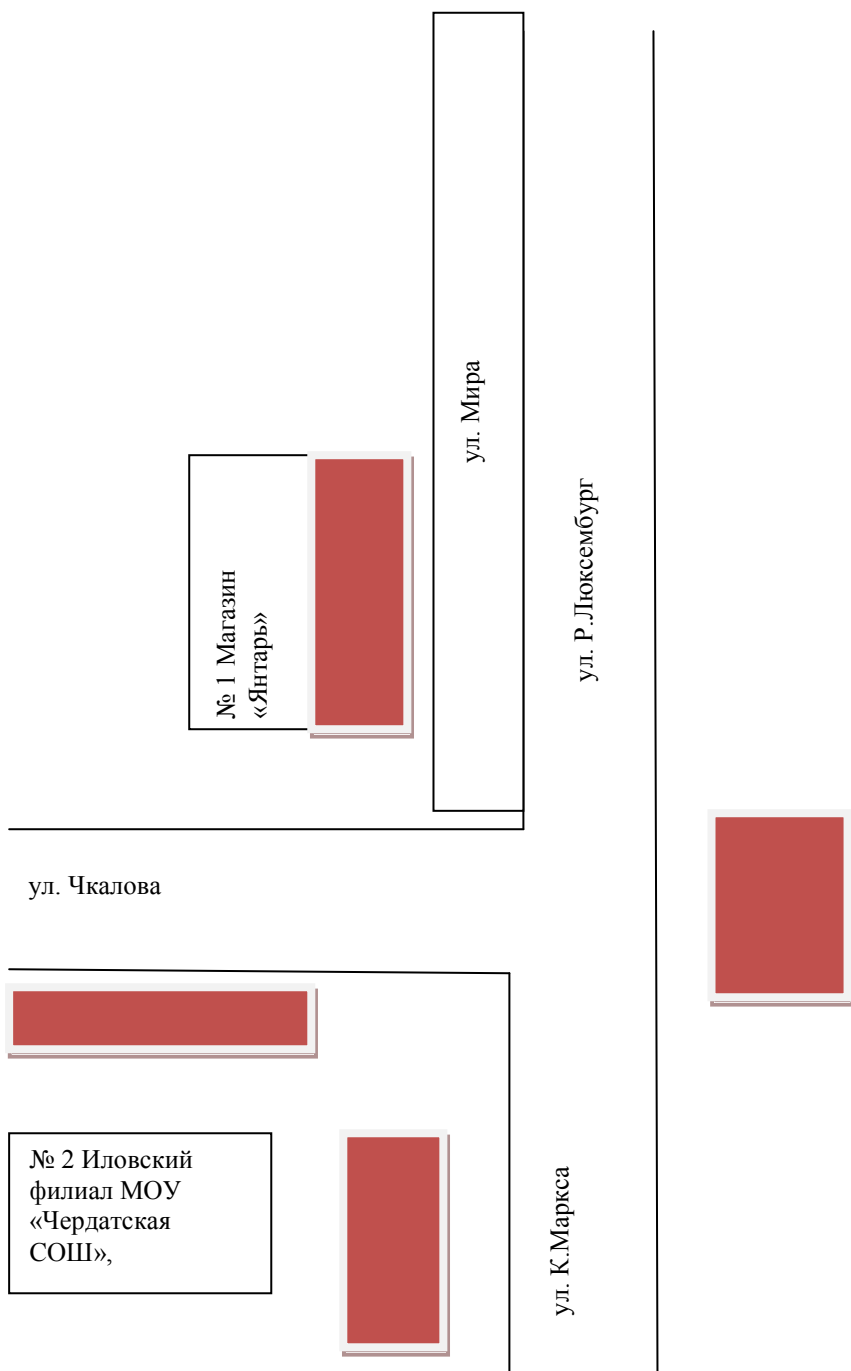

пос. Прушинский.



← Обозначение мест для размещения  
нестационарных торговых объектов



ПЕРЕЧЕНЬ НЕСТАЦИОНАРНЫХ ТОРГОВЫХ ОБЪЕКТОВ, ИСПОЛЬЗУЕМЫХ  
ПРИ ОРГАНИЗАЦИИ И ПРОВЕДЕНИИ ЯРМАРОК, ВРЕМЯ  
ФУНКЦИОНИРОВАНИЯ  
КОТОРЫХ ОПРЕДЕЛЯЕТСЯ КОНКРЕТНЫМИ КАЛЕНДАРНЫМИ ДАТАМИ,  
НА ТЕРРИТОРИИ МУНИЦИПАЛЬНОГО ОБРАЗОВАНИЯ "ЧЕРДАТСКОЕ  
СЕЛЬСКОЕ ПОСЕЛЕНИЕ"

№ на схеме	Местоположение	Населенный пункт/окр. населенного пункта	Тип нестационарного торгового объекта	Количество торговых мест применительно к нестационарным торговым объектам, предполагающим продажу товаров только с использованием лотка, палатки, торгового автомата, передвижных средств торговли	Площадь нестационарного торгового объекта, кв. м	Площадь территории, необходимой для размещения нестационарного торгового объекта, кв. м	Место размещения нестационарного торгового объекта на з/у, в зданиях, строениях, сооружениях, находящихся в государственной или муниципальной собственности	Ассортимент товаров	Период размещения	Нестационарный торговый объект, используемый только субъектами малого или среднего предпринимательства
1	2	3	4	5	6	7	8	9	10	11
1	у здания магазина «ВиСТ», расположенного по адресу: ул. Мира, 2	с. Чердакы	Лоточно-выездная торговля	2	4 кв.м	8 кв.м	Муниципальная собственность	Смешанные товары	В течение года	субъектами малого
2	у здания магазина «Кооператор», расположенного по адресу: ул. Мира, 1	с. Чердакы	Лоточно-выездная торговля	2	4 кв.м	8 кв.м	Муниципальная собственность	Смешанные товары	В течение года	субъектами малого

3	у здания МБУ «ЦК и Д МО «ЧСП»», расположенного по адресу: ул. Советская, 1а	с. Чердаты,	Лоточно-выездная торговля	4	6 кв.м	12 кв.м	Муниципальная собственность	Смешанные товары	В течение года	субъекта ми малого, среднего предпринимательства
4	у здания магазина «Колосок», расположенного по адресу: ул. Речная, 1	с. Чердаты,	Лоточно-выездная торговля	2	4 кв.м	8 кв.м	Муниципальная собственность	Смешанные товары	В течение года	субъекта ми малого
5	у здания магазина «Янтарь», расположенного по адресу: ул. Мира, 1	с. Иловка,	Лоточно-выездная торговля	2	4 кв.м	8 кв.м	Муниципальная собственность	Смешанные товары	В течение года	субъекта ми малого
6	у здания Иловского филиала МОУ «Чердатская СОШ», расположенного по адресу: ул. Чкалова, 1	с. Иловка,	Лоточно-выездная торговля	4	6 кв.м	12 кв.м	Муниципальная собственность	Смешанные товары	В течение года	субъекта ми малого, среднего предпринимательства

7	Ул. Береговая, магазин Рыжовой Л.И.	Пос.Пр ушинск ий	Лоточно- выездная торговля	2	4 кв.м	8 кв.м	Муницип альная собствен ность	Смешан ные товары	В течение года	субъекта ми малого
---	---	------------------------	----------------------------------	---	--------	--------	--	-------------------------	----------------------	--------------------------